学　校　便　り

浅間ね

№2　令和５年４月２８日
軽井沢町立
軽井沢中部小学校

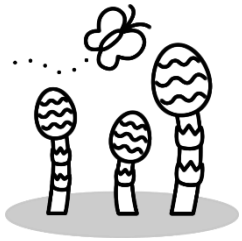

4月！新しい出会い！

新年度の１ヶ月、学校を支えていただきありがとうございました！

４月６日の入学式・始業式からおよそ１か月が過ぎました。入学や進級で、新しい友達と出会い、新しいクラスになり、環境が変わりましたが、よいスタートをきれましたね。環境が変わるということは、良い面も多いですが、気遣いもたくさんしたことと思います。これからの連休でしっかり疲れを取っていただき、休み明け、元気いっぱいで登校できますよう、ご家庭のサポートをお願い致します。

職員にとっても心新たに出発した１か月でした。お子さん、保護者の皆様に支えられて１ヶ月今日を迎えられましたこと、心より感謝申し上げます。保護者懇談会でもお子さんの様子をたくさん伺うことができました。今後の学校生活に活かしていきたいと思います。

さて、大型連休中は普段の生活とはちがうことが多いと思います。充分に気をつけながら生活できるように学年や学級で指導をしました。ご家族でも約束事を見直していただくなどしながら、よいお休みにしてください。

特に交通事故にご注意を！！

統計によりますと、小学生の歩行中の事故の月別発生状況では「５月・私用の外出時」が、一年で一番多くなっています。自転車も同様かと思われます。

特に連休の軽井沢は、多くの観光客の方々が、地理に慣れない道を通ります。裏道だからといって決して安心できません。子どもだけでの外出の際には、特に呼びかけて頂きますよう、お願いします。自転車については、一旦停止とヘルメット着用（あごひもも締めて）を徹底しましょう。

５月２日には交通安全教室も予定しています。ご家庭でもご指導をお願いいたします。

相談窓口について

子育ての悩みやお子さんの友だち関係での悩み、発達に関する悩みなど、学校職員はもちろん、外部からも専門的な見地から相談に乗っていただける窓口があります。スクールカウンセラーの金髙茂昭先生、スクールサポーターの小林真理先生、髙橋さとみ先生が、昨年度に引き続き担当してくださいます。お子さんと一緒でも、保護者のみの相談でも対応できます。お気軽にご利用ください。担任、養護教諭、特別支援学級担任、教頭等にご連絡をいただければ、相談時間を確保いたします。

きずなネットによる欠席連絡について

多くの保護者の皆様に「きずなネット」のクラス別のグループ登録を再登録していただきありがとうございました。

また、きずなネットによる欠席連絡を、多くの保護者の皆様にご活用いただき、朝の電話対応に割かれる時間が縮減できました。ご協力いただきありがとうございました。

しかしながら、運用上の課題もあがって参りましたので、次の点についてご協力ください。

当日の欠席、遅刻等連絡は、**朝８：１０**までに入力をお願いします。

中部小学校ホームページをご覧ください

全校、学年、学級などの様子を紹介しております。その他の情報も掲載していく予定ですので、是非ご覧ください。

URL: https://www12.schoolweb.ne.jp/weblog/index.php?id=c20200071

上記の URL　か　左記の QR コードから接続してください。

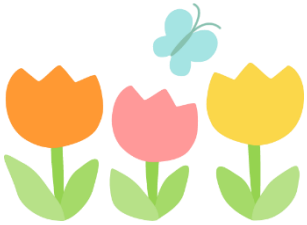

5月の予定(詳細は学年だより等でお知らせしますので、その都度ご確認ください)

１日（月）熊講習会①（１～３年）・地域確認②のため短縮５時間授業
　　全国学力学習状況調査児童質問紙（オンライン実施・６年）
２日（火）交通安全教室
８日（月）児童相談旬間①（～１９日まで）・内科検診（６年）
９日（火）児童総会①・熊講習会（４～６年）・尿検査２次
10 日（水）尿検査２次・職員研修のため３時間授業（給食あり）
11 日（木）耳鼻科検診（全校）
12 日（金）遠足（１～４・６年）・飯ごう炊さん練習（５年）**お弁当持参**
15 日（月）水泳学習①（２・５・６年）・内科検診（３年）
16 日（火）参観日・ＰＴＡ総会・学級懇談会
17 日（水）１年生を迎える会
18 日（木）水泳学習②（６・５・２年）・眼科検診（１・３・４年）
19 日（金）遠足予備日・飯ごう炊さん予備日**全校給食なしお弁当持参**
22 日（月）水泳学習③（２・６・５年）・内科検診（４年）・書写指導（３年）
23 日（火）児童会②・視力検診（１年）・ｾｰﾌﾃｨｰﾘｰﾀﾞｰ委嘱式（６年）
24 日（水）引き渡し訓練
25 日（木）水泳学習④（５・６・２年）
26 日（金）運動会特別時間割（～６月７日）・内科検診（１年）
29 日（月）水泳学習⑤（３・１・４年）・歯科検診（２・５年）
30 日（火）児童会（運動会係会）
31 日（水）町職員研修のため３時間授業（給食あり）